ÚZEMNÍ PLÁN BŘECLAV

ÚPLNÉ ZNĚNÍ PO ZMĚNĚ Č. 1, 3 a 4

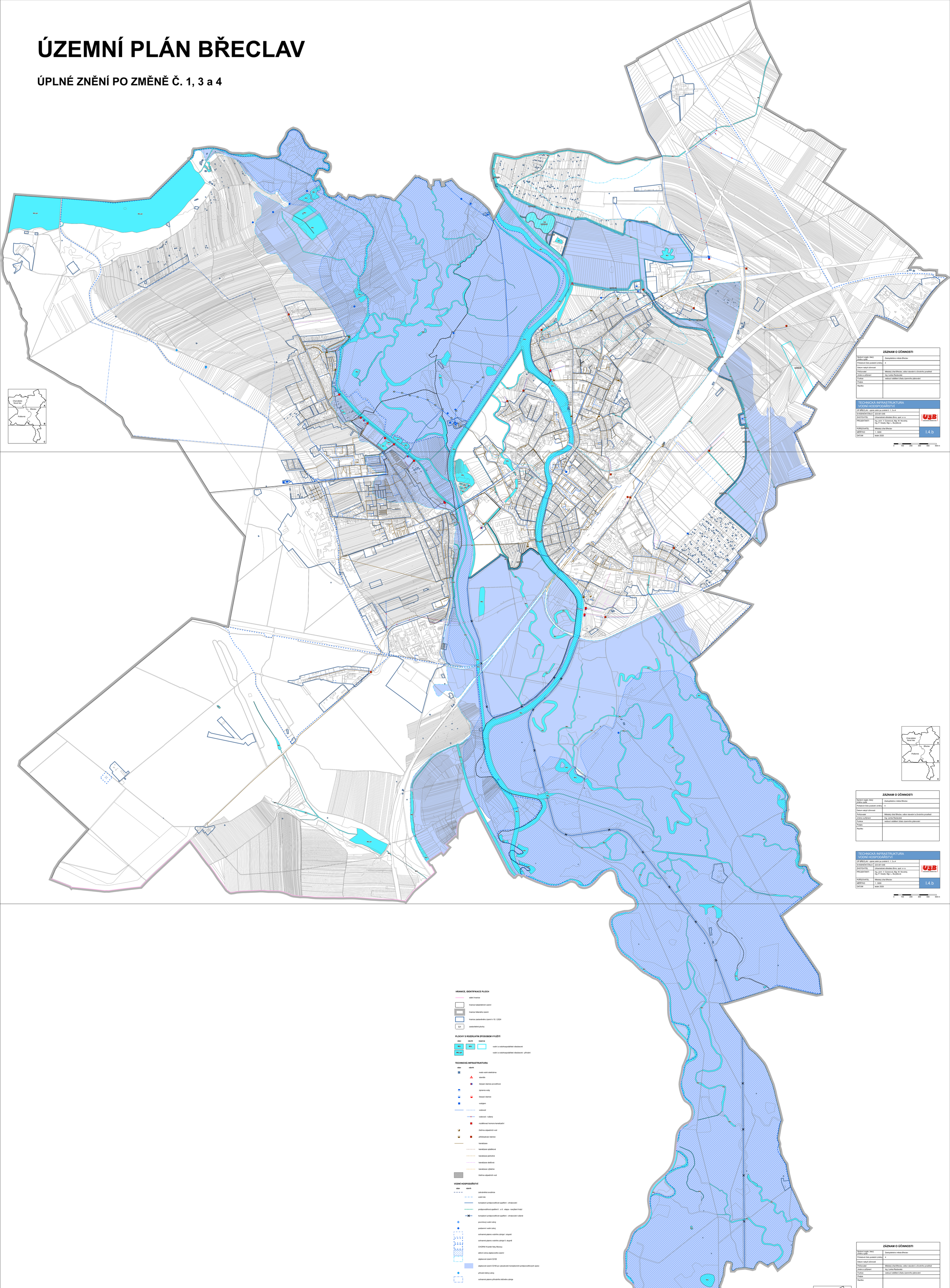

ZÁZNAM O ÚČINNOSTI	
Správní orgán, který změnu vydal	Zastupitelstvo města Břeclav
Pořadové číslo poslední změny	4
Datum nabytí účinnosti	
Pořizovatel	Městský úřad Břeclav, odbor stavební a Životního prostředí
Jméno a příjmení	Ing. Lenka Raclavská
Funkce	vedoucí oddělení úřadu územního plánování
Podpis	
Razítko	

TECHNICKÁ INFRASTRUKTURA VODNÍ HOSPODÁŘSTVÍ	
ÚP BŘECLAV - úplné znění po změně č. 1, 3 a 4	
EVIDENČNÍ ČÍSLO	223-001-048
ZHOTOVITEL	Urbanistické středisko Brno, spol. s r.o.
PROJEKTANTI	Ing. arch. V. Czerenová, Mgr. M. Novotný, Ing. P. Veselý, Mgr. L. Buryšková
POŘIZOVATEL	Městský úřad Břeclav
MĚŘÍTKO	1 : 5000
DATUM	leden 2025
	I.4.b

0 100 200 300 400 500 m

Charvátská Nová Ves
Břeclav
Poštorná
A
B
C

ZÁZNAM O ÚČINNOSTI
Správní orgán, který změnu vydal: Zastupitelstvo města Břeclav
Pořadové číslo poslední změny: 4
Datum nabytí účinnosti:
Pořizovatel: Městský úřad Břeclav, odbor stavební a Životního prostředí
Jméno a příjmení: Ing. Lenka Raclavská
Funkce: vedoucí oddělení úřadu územního plánování
Podpis:
Razítko:

TECHNICKÁ INFRASTRUKTURA VODNÍ HOSPODÁŘSTVÍ
ÚP BŘECLAV - úplné znění po změně č. 1, 3 a 4
EVIDENČNÍ ČÍSLO 223-001-048
ZHOTOVITEL Urbanistické středisko Brno, spol. s r.o.
PROJEKTANTI Ing. arch. V. Czerenová, Mgr. M. Novotný, Ing. P. Veselý, Mgr. L. Buryškova
POŘIZOVATEL Městský úřad Břeclav
MĚŘÍTKO 1 : 5000
DATUM leden 2025
I.4.b

0 100 200 300 400 500 m

Charvátská Nová Ves
Břeclav
Poštorná
A
B
C

ZÁZNAM O ÚČINNOSTI
Správní orgán, který změnu vydal: Zastupitelstvo města Břeclav
Pořadové číslo poslední změny: 4
Datum nabytí účinnosti:
Pořizovatel: Městský úřad Břeclav, odbor stavební a Životního prostředí
Jméno a příjmení: Ing. Lenka Raclavská
Funkce: vedoucí oddělení úřadu územního plánování
Podpis:
Razítko:

TECHNICKÁ INFRASTRUKTURA VODNÍ HOSPODÁŘSTVÍ
ÚP BŘECLAV - úplné znění po změně č. 1, 3 a 4
EVIDENČNÍ ČÍSLO 223-001-048
ZHOTOVITEL Urbanistické středisko Brno, spol. s r.o.
PROJEKTANTI Ing. arch. V. Czerenová, Mgr. M. Novotný, Ing. P. Veselý, Mgr. L. Buryškova
POŘIZOVATEL Městský úřad Břeclav
MĚŘÍTKO 1 : 5000
DATUM leden 2025
I.4.b

0 100 200 300 400 500 m

Charvátská Nová Ves
Břeclav
Poštorná
A
B
C

ZÁZNAM O ÚČINNOSTI
Správní orgán, který změnu vydal: Zastupitelstvo města Břeclav
Pořadové číslo poslední změny: 4
Datum nabytí účinnosti:
Pořizovatel: Městský úřad Břeclav, odbor stavební a Životního prostředí
Jméno a příjmení: Ing. Lenka Raclavská
Funkce: vedoucí oddělení úřadu územního plánování
Podpis:
Razítko:

TECHNICKÁ INFRASTRUKTURA VODNÍ HOSPODÁŘSTVÍ
ÚP BŘECLAV - úplné znění po změně č. 1, 3 a 4
EVIDENČNÍ ČÍSLO 223-001-048
ZHOTOVITEL Urbanistické středisko Brno, spol. s r.o.
PROJEKTANTI Ing. arch. V. Czerenová, Mgr. M. Novotný, Ing. P. Veselý, Mgr. L. Buryškova
POŘIZOVATEL Městský úřad Břeclav
MĚŘÍTKO 1 : 5000
DATUM leden 2025
I.4.b

0 100 200 300 400 500 m

HRANICE, IDENTIFIKACE PLOCH

- státní hranice
- hranice katastrálních území
- hranice řešeného území
- hranice zastavěného území k 15.1.2024
- Z.1 zastavitelné plochy

PLOCHY S ROZDÍLNÝM ZPŮSOBEM VYUŽITÍ

stav	návrh	rezerva	
WU	WU		vodní a vodohospodářské všeobecné
WU.pb			vodní a vodohospodářské všeobecné - přírodní

TECHNICKÁ INFRASTRUKTURA

stav / návrh

- malá vodní elektrárna
- stavidlo
- čerpací stanice povodňová
- úpravna vody
- čerpací stanice
- vodojem
- vodovod
- vodovod - ruřenij
- rozdělovací komora kanalizační
- čistírna odpadních vod
- přečerpávací stanice
- kanalizace
- kanalizace splašková
- kanalizace jednotná
- kanalizace dešťová
- kanalizace výtlačná
- čistírna odpadních vod

VODNÍ HOSPODÁŘSTVÍ

stav / návrh

- zatrubněná svodnice
- vodní tok
- komplexní protipovodňové opatření - ohrázování
- protipovodňová opatření I. a II. etapa - navýšení hrází
- komplexní protipovodňové opatření - ohrázování ruřené
- povrchový vodní zdroj
- podzemní vodní zdroj
- ochranné pásmo vodního zdroje I. stupně
- ochranné pásmo vodního zdroje II. stupně
- CHOPAV Kvartér řeky Moravy
- aktivní zóna záplavového území
- záplavové území Q100
- záplavové území Q100 po vybudování komplexních protipovodňových úprav
- přírodní léčivý zdroj
- ochranné pásmo přírodního léčivého zdroje